



EL TURÓ GROS

Este es un sendero más largo y con más desnivel que el anterior. Orientado hacia la parte este del sendero que se mueve por el este de la población, de gran riqueza paisajística, con grandes bosques, fuentes, rieras, etc.



Pi cargolat

INFO



DISTANCIA: 7,24 Km



DURACIÓN: 1 h 25 min



DESNIVEL ACUMULADO SUBIENDO: 164 m



DESNIVEL ACUMULADO BAJANDO: 164 m



RUTA CIRCULAR: SÍ



ALTITUD MÁXIMA: 351 m



ALTITUD MÍNIMA: 205 m



DIFICULTAD: * (fácil)

<http://es.wikiloc.com/wikiloc/view.do?id=1437772>

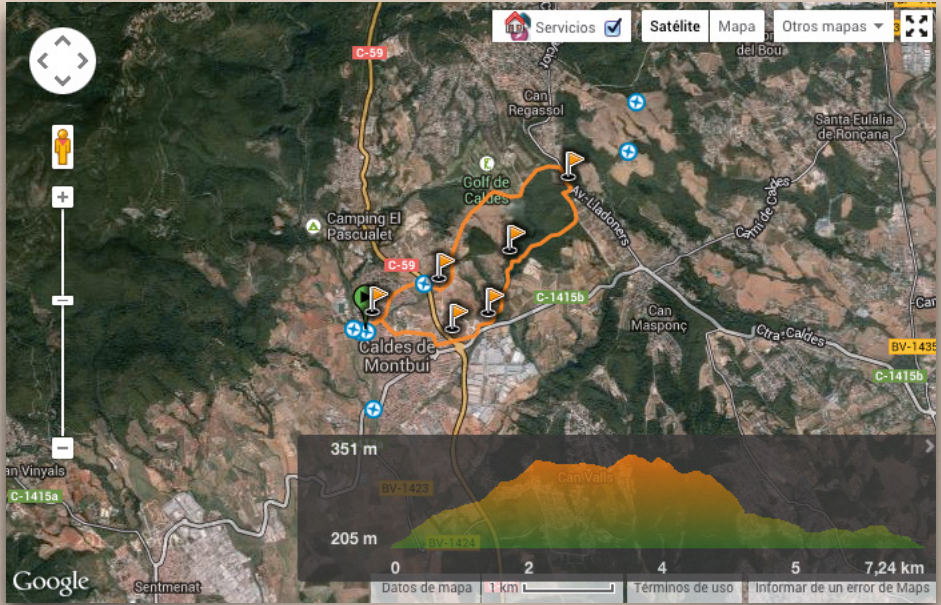

PUNTOS DE INTERÉS

TORRE DE LA PRESÓ: $41^{\circ} 635174' 2,1631080''$
TORRENT DE CAN CAMP: $41^{\circ} 641047' 2,1807830''$
MAS MANOLO: $41^{\circ} 635119' 2,1764580''$
FONT DE LA BORDA: $41^{\circ} 636622' 2,1793350''$

KM	ALTITUD	DESCRIPCIÓN	PARCIAL	TOTAL
0,000	205	Salimos de la plaza de la Font del Lleó, y subimos por la calle Bellit y la calle Bigues hasta encontrar la carretera C -59 de Barcelona a Moià.	00:00	00:00
0,900	260	Cruzamos la carretera y seguimos recto por la calle que va al cementerio de Caldes.	00:11	00:11
1,115	265	Dejamos la entrada al cementerio a la derecha y subimos por el camino que sigue a la izquierda.	00:04	00:15
1,365	285	Dejamos un camino a la derecha que va hacia Can Camp y seguimos subiendo por la pista principal.	00:04	00:19
1,530	305	Dejamos un camino a la derecha.	00:03	00:22
1,820	315	Seguimos recto. Dejamos otro camino a la derecha.	00:05	00:27
2,163	335	Llegamos a la plana, dejamos un camino a la izquierda, y al fondo vemos las instalaciones del campo de golf.	00:05	00:32
2,380	330	Dejamos a nuestra derecha una caseta de aguas y un transformador de luz.	00:03	00:35
2,790	335	Prat de Can Camp. A la izquierda sube una carretera asfaltada a la entrada de las instalaciones del campo de golf. Seguimos por el camino de la derecha.	00:06	00:41
3,265	355	Llegamos a una carretera asfaltada, que cogemos hacia la derecha. Es el camino antiguo de Caldes a Sta. Eulàlia.	00:07	00:48
3,515	345	Dejamos la carretera asfaltada y giramos hacia la derecha. Hasta la entrada de Caldes coincidimos también con la variante del GR 97-2, y por este motivo encontraremos también el camino marcado con señales rojas y blancas.	00:03	00:51
3,675	350	Dejamos un camino que nos sale por la derecha, seguimos recto en bajada.	00:03	00:54
3,835	340	Dejamos otro camino que sale a la derecha y llegamos a las proximidades de una zona con parcelas marcadas para urbanizar. Sin llegar giramos a la derecha.	00:02	00:56
4,150	330	Bifurcación. Se deja la pista a la izquierda y seguimos por el de la derecha.	00:06	01:02
4,305	320	Dejamos la pista forestal, que va a Can Camp, y continuamos a la izquierda por otro camino.	00:02	01:04
4,365	320	Se deja el camino principal a la izquierda y se continua por el de la derecha, bajando.	00:01	01:05
4,700	290	Se deja la pista, que vuelve por la izquierda, y se tira por otra más estrecha que baja todo recto. Más adelante la pista se convierte en un sendero de fuerte pendiente y muy erosionado por los efectos del agua.	00:04	01:09
4,865	260	Torrente de Can Camp. Se pasa al otro lado de la riera y se va hacia la izquierda por el sendero que baja de Can Camp. Se pasa por al lado de una caseta de aguas, y se continua por la orilla del torrente.	00:04	01:13
5,305	250	Pasamos por al lado de otra caseta de aguas, a nuestra derecha, y un abundante cañizar a la izquierda.	00:07	01:20
5,535	240	El camino se une a otro que sale por la izquierda. Seguimos recto bajando.	00:02	01:22
5,645	230	A la izquierda encontramos la fuente de la Borda. Una mesa y un muro que hace de banco invitan a disfrutar de la frescor del lugar, rodeados de buenos ejemplares de robles y encinas.	00:01	01:23

KM	ALTITUD	DESCRIPCIÓN	PARCIAL	TOTAL
5,835	225	Carretera de Granollers a Caldes. Justo antes de llegar seguimos por la derecha, por una acera acondicionada para los viandantes, y pocos metros más adelante volvemos a girar hacia la derecha.	00:03	01:26
6,080	230	Dejamos a la derecha la masía Manolo, antigua residencia del escultor Manolo Hugué, que se está habilitando como museo, y atravesamos la carretera de Barcelona a Moià (C -59), para acceder al núcleo urbano de Caldes por la calle Manolo Hugué.	00:03	01:29
6,300	230	La calle Manolo Hugué nos lleva hasta la avenida Fontcuberta, donde dejamos de seguir el GR -97.2. Seguimos por la calle Ramon i Cajal, cogemos la calle Balmes hacia la calle Bigues que nos lleva hasta la calle Major.	00:04	01:33
7,300	205	Atravesamos la calle Major, bajamos por la calle Bellit y llegamos a la plaza de la Font del Lleó.	00:12	01:45



Carretera BV-1243 a Sant Sebastià de Montmajor km 0,3

T (34) 938 654 695 • F (34) 938 667 580

08140 Caldes de Montbui

GPS: 41° 38' 39" / 2° 9' 23"

elpasqualet@elpasqualet.com

www.facebook.com/CampingelPasqualet

www.twitter.com/elpasqualet

www.elpasqualet.com

ABIERTO DEL 15 DE ENERO AL 15 DE DICIEMBRE